

FLUCHT- UND RETTUNGSPLAN

Reinh Geist Sanatorium GmbH

Geschäftsführung: H. Garst

Medizinische Leitung: Prof. Dr. von der Freude

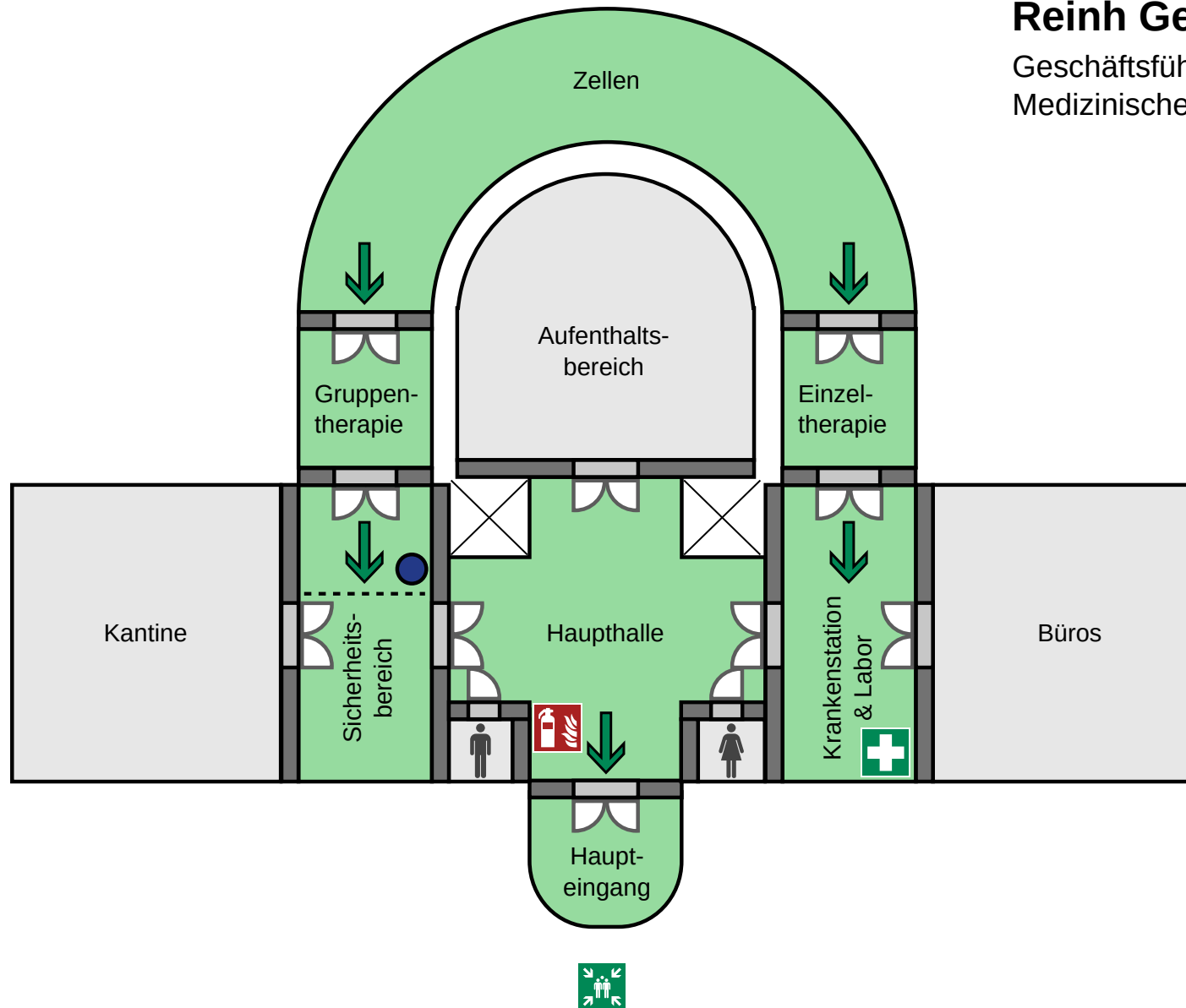

Verhaltensregeln





Brandfall

- Brandmelder betätigen
- Telefon-Nr. 112 anrufen
- Ihren Namen und den Ort angeben
- Fenster und Türen schließen
(nicht abschließen)
- Anweisungen der Feuerwehr beachten

Evakuierung

- Elektrische Geräte ausschalten
- Anweisungen der Feuerwehr beachten
- Sofort in Sicherheit bringen, nicht rennen
- Zur Sammelstelle außerhalb des Gebäudes begeben

Legende

- | | |
|---|--|
|  Standort |  Erste Hilfe |
|  Notausgang & Fluchtpfad |  Sammelstelle |
| |  Feuerlöscher |